



中華錫安傳道會 慈雲山錫安青少年綜合服務中心 恩慈家庭及幼兒互助中心

地址：香港九龍慈雲山慈民邨民健樓地下 (B 翼及 C 翼)
 電話：2324 0111 傳真：2326 7453
 地址：香港九龍慈雲山慈樂邨樂安樓地下 (C 翼 2 號)
 電話：2324 0112 傳真：2324 9892
 網址：www.hkzion.org.hk 電郵：isc@hkzion.org.hk
 Facebook 專頁：中華錫安傳道會社會服務部

中華錫安傳道會 慈雲山錫安青少年綜合服務中心分處 青少年就業培訓及創藝發展中心

地址：香港九龍慈雲山慈正邨正暉樓地下 1 號
 電話：2324 0113 傳真：2324 0138
 網址：www.hkzion.org.hk 電郵：isc@hkzion.org.hk

2015 年 1 月 - 3 月中心單張 (歡迎於網頁, Facebook 專頁查閱)

郵票

目錄

編者話、創藝中心開放時間、地圖、惡劣天氣活動安排.....P.1
 會員收費、會員優惠制度、慈雲山錫安堂聚會時間表.....P.2
 有關使用個人資料的重要通知、錫安中心活動.....P.3
 錫安中心兒童培訓活動、多元智能興趣班.....P.4-6
 錫安中心社區保姆服務、小學優質託管服務.....P.7-9
 恩慈中心課程、恩慈中心興趣班.....P.9-10
 創藝中心青少年活動及興趣班、創藝中心青年就業服務及青少年福音聚會介紹.....P.11-12

編者話：新的一年又要開始了，大家會如何迎接新一年？本中心為大家預備了不同種類的活動及興趣班，快點來報名吧！

中華錫安傳道會

慈雲山錫安青少年綜合服務中心
 香港九龍慈雲山慈民邨民健樓地下 (B 翼及 C 翼)
 電話：2324 0111 傳真：2326 7453

恩慈家庭及幼兒互助中心
 香港九龍慈雲山慈樂邨樂安樓地下 (C 翼 2 號)
 電話：2324 0112 傳真：2324 9892

慈雲山錫安青少年綜合服務中心分處
 青少年就業培訓及創藝發展中心
 香港九龍慈雲山慈正邨正暉樓地下 1 號
 電話：2324 0113 傳真：2324 0138

巴士路線：3P、2F、3C、3M、15A、3B、3D、5C、116
 綠色專線小巴：黃大仙地鐵站 37M
 新蒲崗 20
 荷里活廣場 19M
 九龍塘又一城 73
 竹園 65



慈雲山錫安青少年綜合服務中心 開放時間

星期	一	二	三	四	五	六	日
上午 10:00- 下午 1:00	X	X	X	✓	✓	✓	X
下午 2:00-6:00	✓	✓	✓	✓	✓	✓	✓
晚上 6:00-10:00	X	X	✓	✓	✓	X	X

備註：每節完結前十五分鐘為「埋數時間」，櫃檯服務將會暫停，敬請留意。

慈雲山錫安青少年綜合服務中心分處 青少年就業培訓及創藝發展中心 開放時間

星期	一	二	三	四	五	六	日
上午 10:00- 下午 1:00	X	X	X	X	✓	✓	X
下午 2:00-6:00	X	✓	✓	✓	✓	✓	X
晚上 6:00-10:00	X	✓	✓	✓	✓	✓	X

備註：每節完結前十五分鐘為「埋數時間」，櫃檯服務將會暫停，敬請留意。

恩慈家庭及幼兒互助中心 開放時間

星期	一	二	三	四	五	六	日
上午 11:00- 下午 3:00	✓	✓	✓	✓	✓	X	X
下午 3:00- 晚上 7:00	✓	✓	✓	✓	✓	X	X

備註：1. 最新開放時間以中心公佈為準。
 2. 惡劣天氣情況下之活動安排，根據社會福利署指引進行。

1-3 月 中心假期如下：

1/1 元旦
 19-25/2 農曆年假
 (恩慈中心於 22-25/2 照常開放)

中華錫安傳道會 社會服務部 惡劣天氣活動安排

活動	對外活動	水上活動	戶外活動	中心外之室內活動	中心內
情況	野營、遠足、行山、攀山及郊外旅行等。	游泳、船河、風帆及獨木舟等	公園旅行、宿營、日營、露天活動/比賽	參觀、球類活動及興趣班等	於中心內舉行之活動
8 號風球	取消	取消	取消	取消	取消
3 號風球	取消	1) 康文署泳池活動照常 2) 其餘活動取消 * 恩慈中心活動取消	取消	取消	* 照常 * 恩慈中心活動取消
黑色暴雨	取消	取消	取消	取消	取消
紅色暴雨	取消	1) 不需訂場/營地活動將會取消 2) 需訂場/營地的活動，視乎營地的決定 3) 泳池活動照常 * 恩慈中心活動取消	1) 不需訂場/營地活動將取消 2) 需訂場/營地的活動，視乎營地的決定 * 恩慈中心活動取消	1) 市區內活動照常 2) 郊區活動取消 * 恩慈中心活動取消	* 照常 * 恩慈中心活動取消
黃色暴雨/1 號風球	取消	1) 無雷暴警告則照常 2) 有雷暴警告者，活動將取消；訂場活動需視乎場地決定 * 恩慈中心活動取消	照常	照常	照常

備註：1) 如因颱風或暴雨警告訊號影響之班組及活動，將不獲退款及補課。
 2) 請參加者及家長自行考慮各地區之天氣、道路及交通等情況，決定是否前往中心。在此情況下缺席的課堂及活動，均不獲補課或退款，敬請留意。如有任何查詢，請致電：2324 0111 與中心職員聯絡。
 3) 紅色暴雨懸掛期間恩慈中心內及外的活動均取消
 4) 所有安排將於活動舉行前一小時決定，恕不另行通知。

會員制度

會員 / 續會申請

凡享用本中心設施、參加中心活動者必須為中心會員。由 1/4/2012 開始，凡於本機構轄下的中心登記做會員，申請會籍費用全免，有效期為一年，到期後將自動續會兩年。申請者可填寫「會員 / 續會 / 退會申請表」。

會員類別

會員類別	年齡
1. 兒童會員 (C)	14 歲或以下
2. 青年會員 (Y)	15 至 24 歲
3. 成人會員 (A)	25 歲或以上
4. 家長會員 (P)	有兒童會員之家長

個案服務

對象：6-24 歲青少年及其家長

目標：協助案主解決各類困難、苦惱和壓力

申請：服務使用者可向本中心社工申請個案服務

退出：服務使用者向負責個案的社工要求退出個案服務，即可退出

補發會員證

會員若因會員證遺失或損壞，補証費用為 \$15，詳情請向中心職員查詢。

退會申請

會員會籍有效期為一年，到期後將自動續會兩年。三年會籍屆滿後到期如不續証者作自動退會論。會員如欲即時退會籍，可填寫「會員 / 續會 / 退會申請表」，正式退出會籍。

會員優惠制度

為答謝各會員對本中心的支持，由 2012 年 2 月份開始，凡持有本中心有效之會員證者，可享有下列商舖所提供之優惠：

1. Optical 名店專業眼鏡

九龍鑽石山鳳德邨鳳德商場 201 號舖

電話：2325 5168

凡購買任何貨品，可獲八五折優惠



2. 明亮影印社

九龍慈雲山毓華里 20 號華麗商場 3A2

電話：2322 4893

凡惠顧 100 張以上，單面 \$0.15，雙面 \$0.25

3. 多彩店

九龍慈雲山慈正商場 2 期 4 號舖

電話：2328 3230

凡購物滿 \$20，可獲 9 折優惠，特價品除外



2014 - 2015 年度活動費用資助計劃

為了適切回應地區上低收入家庭的需要，中心於 1/4/14 至 31/3/15 期間為低收入家庭推出「活動費用資助計劃」，資助經濟有困難的家庭成員參與中心活動及興趣班，為他們提供成長及發展的機會，鼓勵善用社區資源，自我裝備。本年度中心會延續這個活動費用資助計劃，為有需要的家庭提供支援服務。

(一) 計劃對象

- (1) 申領綜援人士及家庭（申請時需出示「綜合社會保障援助豁免證明書」）
- (2) 由內地新來港不足兩年人士（申請時需出示「單程証」，須包括印有批准留港七年的蓋印）
- (3) 收入少於本港住戶入息中位數一半或以下的家庭（申請時需出示「家庭最近 3 個月收入證明」）

(二) 申請方法

- (1) 填寫活動費用資助計劃申請表，連同有效證明文件：「綜合社會保障援助豁免證明書」、「單程証」或「僱主發出的收入及工作證明」副本，交回服務協調主任 Ling 姑娘。
- (2) 經中心核實資料後，將於十個工作天內發出「中華錫安傳道會社會服務部 - 活動費用資助計劃咭」。申請人可先致電 2324 0111 查詢批核情況，然後到中心接待處領取資助咭。

(三) 計劃優惠

- (1) 報名時必須同時出示有效會員証及活動費用資助計劃咭。
- (2) 各類小組及活動享有半費，不設優惠限額；琴班及託管班不設半費優惠。
- (3) 活動編號為 IC 及 NMH 的興趣班優惠限額，設定為不多於班組的 1/4 名額，額滿即止。由於申請人數眾多，有需要時會按減免機制進行抽籤及輪候，敬請留意。
- (4) IC 及 NMH 的興趣班每季只可選擇兩個課程獲得半費優惠，其他需以正價報讀。

家庭人口	家庭收入（每月）
1 人	\$3,500 或以下
2 人	\$8,250 或以下
3 人	\$11,200 或以下
4 人	\$15,250 或以下
5 人	\$19,450 或以下
6 人	\$20,700 或以下
7 人或以上	\$23,600 或以下

參考：2013 年度香港第二季家庭住戶入息中位數

意見反映

為了積極提高中心服務質素，並改善各項服務質素標準 (SQS)，中心歡迎任何人士對本中心提出寶貴意見；歡迎以書面向中心表達或致電 2324 0111 與服務協調主任 Ling 姑娘聯絡。

報名須知

- (1) 所有活動參加者必須為中心會員，參加親子活動或戶外活動，家長必須同時登記成為會員，敬請留意。
- (2) 為使報名手續更快捷，家長請自備輔幣；如以支票支付費用，抬頭請填寫「中華錫安傳道會有限公司」或「Chinese Evangelical Zion Church Ltd.」。
- (3) 請自行記下所有已報名的興趣班 / 活動日期及時間，本中心恕不另行通知。
- (4) 所有活動參加者必須依時集合，逾時不候，將不會作出退款。
- (5) 凡報名參加活動，若因個人理由而退出或缺席，本中心恕不退款，亦不可轉讓別人及找他人代替。
- (6) 請保留收據，若活動因人數不足或其他原因取消，需憑收據退回款項，退款手續請於該活動 / 班組舉辦日期起 30 日內，親自到本中心持收據辦理退款手續，逾期作放棄論，本中心概不負責。退款後會員可報讀其他未滿額之活動。

會員申請

為了更準確收集會員資料，所有幼稚園及小學生申請會籍時，必須出示學生手冊，以便核對資料，敬請留意。

「中華錫安傳道會」慈雲山錫安堂聚會時間表

聚會	時間	對象	地點
香港基督少年軍第 15 分隊	(五) 晚上 7:30-10:00	兒童及青少年	慈雲山錫安堂
百合花小組 (逢第 1 週)	(五) 晚上 7:30-10:00	婦女	慈雲山錫安堂
心靈動力站 (逢第 3 週)	(五) 晚上 7:30-9:00	婦女	慈雲山錫安堂
以諾團 (逢第 2, 4 週)	(六) 晚上 6:45-8:15	在職人士	慈雲山錫安堂
成人主日學	(日) 上午 9:15-10:00	成人	慈雲山錫安堂
進深主日學	(日) 上午 9:15-10:00	成人	慈雲山錫安堂
長者主日學	(日) 上午 9:15-10:00	長者	慈雲山錫安堂
主日崇拜	(日) 上午 10:30-12:00	成人	慈雲山錫安堂
童心聚會	(日) 上午 10:30-12:00	兒童	慈雲山錫安堂
夫婦小組 (逢第 2 週)	(日) 下午 12:30-2:00	夫婦	慈雲山錫安堂
信望愛小組 (逢第 3 週)	(日) 下午 2:00-4:00	在職人士	慈雲山錫安堂
職青小組 (逢第 1 週)	(日) 下午 3:00-5:30	職青	慈雲山錫安堂
青年主日學	(日) 上午 9:15-10:15	青年	慈雲山錫安慈正堂
青年崇拜	(日) 上午 10:30-12:00	青少年	慈雲山錫安慈正堂
少年組	(日) 下午 12:30-2:00	初中學生	慈雲山錫安慈正堂
高青組	(日) 下午 12:30-2:00	高中學生	慈雲山錫安慈正堂
唯祂命團	(日) 下午 3:00-5:00	大專學生	慈雲山錫安慈正堂

中華錫安傳道會

慈雲山錫安堂

地址：九龍慈雲山慈民邨民健樓地下 (B 翼及 C 翼)

電話：2324 0345

傳真：3747 3167

網址：www.cezionhk.org

電郵：cezionhk@cezionhk.org

慈雲山錫安慈正堂

地址：九龍慈雲山慈正邨正暉樓地下 1 號

電話：2324 0567

傳真：2324 0138

有關使用個人資料的重要通知

個人資料私隱專員公署《2012年個人資料(私隱)條例》新修訂已於二零一三年四月一日起生效，確保儲存的個人資料準確無誤，及有妥善的儲存方法。為確保你能充分了解中華錫安傳道會社會服務部(以下稱為“本會”)收集個人資料的準則，請細閱本守則。本會亦會遵守《個人資料(私隱)條例》中所列載的最新規定，在四月一日以後採用新規定的方法收集新的個人資料作以下用途。

(1) 收集資料的目的及使用準則

- 本會將依照在收集資料時所說明的目的下使用該等資料；
- 向本會提供個人資料純屬自願，如閣下未能提供足夠個人資料，本會可能無法處理閣下的申請或向你提供有關服務。
- 本會可能使用閣下的個人資料，包括姓名、電話、傳真、電郵及郵寄地址等，以便本會日後作通訊、籌款、活動、課程邀請或宣傳的推廣用途；
- 閣下可隨時要求本會停止使用其個人資料作上述推廣之用途。
- 本會循此途徑收集之個人資料，除作上述用途之外，將不會以任何形式出售、租借及轉讓予任何人士或組織。

(2) 查閱及更新個人資料及申請停止使用個人資料作推廣之用途

除了《個人資料(私隱)條例》規定的豁免範圍之外，閣下有權就本會備存有關其個人資料提出查閱、更改及停止使用作推廣之用途的要求，但已達成使用的目的後而刪除個人資料除外。上述要求應以書面或電郵提出，詳情如下：

名稱：中華錫安傳道會社會服務部
 地址：九龍慈雲山慈民村民健樓地下B及C冀
 電話：2324 0111
 傳真：2326 7453
 電郵：isc@hkzion.org.hk

由於過去本會一直有儲存閣下的個人資料以保持聯繫，故此在四月一日以後將繼續沿用過去的做法。如閣下反對本會將其個人資料作上述用途，請填寫以下「拒收直接促銷通知」，郵寄、傳真或電郵通知本會停止使用有關資料。如有查詢，請致電2324 0111 與職員聯絡。

中華錫安傳道會社會服務部
 2013年4月1日

拒收直接促銷通知

本人不同意中華錫安傳道會社會服務部使用本人的個人資料作上述推廣用途。(見1c項)

姓名(中文全寫)：_____

姓名(英文全寫)：_____

聯絡電話：_____

會員編號：_____

電郵地址：_____

簽署：_____ 日期：_____

錫安興趣班 / 班組申請活動證書安排

錫安中心
活動

- 凡參與同一興趣班 / 班組達六個月以及出席率達 80% 以上的參加者可提出申請。(註：具體課節由中心決定。)
- 申請者需書面提出申請，並預留十個工作天予中心處理，證書發出後中心會通知申請者前來領取。
- 參加者只能申請過去十二個月內的活動證書。
- 申請證書費用每張二十元正，一經申請，收費概不退還。
- 詳情可向中心職員查詢。



童愛生活 · 支援特殊學習需要兒童服務

2015年1-3月服務推介

近年懷疑或被確診患有特殊學習需要 (Special Education Needs) 的兒童數目不斷增加，當中以患有過度活躍症 / 專注力失調、自閉症 / 阿氏保加症及讀寫障礙的兒童最為普遍。特殊學習需要兒童在學習上、情緒控制、社交行為及個人成長上需要面對不同程度的限制和困難。

為了積極回應有特別需要的兒童，中心會為就讀幼稚園及初少患有自閉症、過度活躍症及讀寫障礙的兒童舉辦治療性小組，讓他們在治療的黃金期得到更適切的照顧及支援，協助他們健康地學習及成長。另外，中心會推行家長工作坊，增加家長對特殊學習需要的認識，更深入地了解子女的需要及限制，改善親子管教技巧及能力。

* 備註：工作員會因應兒童情況與家長個別聯絡。

編號	活動名稱	對象	日期	星期	時間	地點	節數 (名額)	費用	內容	負責社工
SCQ4401	家長講座：齊來認識「專注力」	0-12歲兒童家長	14/3/2015	六	3:30pm - 5:00pm	錫安中心 (民健樓)	1 (30)	\$20	不難聽到家長說：「我的孩子專注力很弱!」、「孩子常常未能專心做功課，是專注力出現問題嗎?」。究竟什麼是「專注力」?是次講座讓家長認識「專注力不足」的特徵及學習簡單提升孩子專注力的方法。	方姑娘
SCQ4403	專注力	小一及小二 (懷疑或已確診患有讀寫障礙之兒童)	30/12/14 - 10/3/15 (24/2/15 暫停)	二	4:00pm - 5:00pm		10 (6)	\$500	透過感官活動及書寫訓練，提升兒童專注力。	韓姑娘
SCQ4404	童愛讀寫樂	小二及小三 (懷疑或已確診患有讀寫障礙之兒童)	12/1/2015 - 23/3/2015 (23/2 暫停)	一	5:00pm - 6:00pm		10 (6)	\$500	透過具治療性及趣味性的書寫訓練及感官活動，讓參加者能輕鬆學習書寫技巧，從而提升參加者的學習動機。備註：第一堂首 15 分鐘設有家長面談時間，家長可選擇自由參加。	盧姑娘
SCQ4405	社交小先鋒	k2-k3 (懷疑或已確診患有自閉症之兒童)	12/1/2015 - 30/3/2015 (16/2/2015 及 23/2/2015 暫停)	一	4:00pm - 5:00pm		10 (6)	\$500	透過遊戲及活動，增加孩子與他人的互動，提升他們與人的溝通及相處技巧。	方姑娘

錫安中心 3-12 歲兒童及親子活動

編號	活動名稱	對象	日期	星期	時間	地點	節數 (名額)	費用	內容	負責 社工
SCQ4402	親子遊踪	0-12 歲親子	28/2/2015	六	10:00am - 4:30pm	錫安中心 (民健樓)	2 (30)	\$100	是次活動地點為新生農場，孩子可藉此機會，與爸媽一起親親大自然，認識有機農場，利用大自然物料製作小手工及「環保小花盆」，並能一起享受午餐，共同度過快樂星期六。 備註： 1. 費用包括午餐及車費 2. 穿著輕便服飾及帶水	方姑娘
SCQ4406	輸贏唔緊要(A)	4-5 歲	31/12/2014 - 4/2/2015	三	4:00pm - 5:00pm	錫安中心 (民健樓)	6 (8)	\$100	讓參加者在輕鬆愉快的環境下學習不要計較輸贏，並體會體育精神的重要。	曾姑娘
SCQ4407	輸贏唔緊要(B)	5-6 歲	7/1/2015 - 11/2/2015	三	5:00pm - 6:00pm		6 (8)	\$100		
SCQ4408	幼兒邏輯推理	4-6 歲	6/1/2015 - 10/2/2015	一	5:30pm - 6:30pm	錫安中心 (民健樓)	6 (8)	\$100	透過遊戲和活動，訓練幼兒的邏輯思維，提升他們對數學的學習興趣和思考力。	曾姑娘
SCQ4409	童心看世界	3-4 歲	21/1/2015 - 11/3/2015 (18/2 及 25/2 暫停)	三	3:30pm - 4:30pm	錫安中心 (民健樓)	6 (8)	\$100	透過不同故事，讓孩子學習良好品格行為，使孩子在愉快的環境下培養良好品德。	方姑娘
SCQ4410	與情緒做朋友	4-6 歲	4/2/2015 - 25/3/2015 (18/2 及 25/2 暫停)	三	4:45pm - 5:45pm	錫安中心 (民健樓)	6 (10)	\$100	透過遊戲及角色扮演，讓孩子認識不同的情緒，並學習表達情緒的正確方法。	方姑娘
SCQ4411	親子齊煮食	3-8 歲親子	4/1/2015	六	3:30pm - 4:30pm	錫安中心 (民健樓)	1 (6 對親子)	\$50	透過親子煮食，增加親子溝通，提升父母與子女和諧關係。 備註：請自備食物盒	韓姑娘

錫安多元智能興趣班

編號	活動名稱	對象	日期	星期	時間	地點	節數 (名額)	費用	內容	負責 社工
IC4401a	錫安小荳苗 A (1 月)	4-6 歲	3/1/2015 - 24/1/2015	六	10:30am - 11:30am	錫安中心 (民健樓)	4 (8)	\$200	1. 教授顏色配圖、線條組合等技巧，以不同的主題啟發參加者的創作力。 2. 中心會提供畫具用品，參加者亦可自行預備。 3. 舊生優先報名，新生請向櫃檯職員留名 / 查詢。	曾姑娘
IC4401b	錫安小荳苗 A (2 月)	4-6 歲	31/1/2015 - 28/2/2015 (21/2 暫停)	六	10:30am - 11:30am		4 (8)	\$200		
IC4401c	錫安小荳苗 A (3 月)	4-6 歲	7/3/2015 - 28/3/2015	六	10:30am - 11:30am		4 (8)	\$200		
IC4402a	錫安小荳苗 B (1 月)	4-6 歲	3/1/2015 - 24/1/2015	六	11:30am - 12:30pm	錫安中心 (民健樓)	4 (8)	\$200		
IC4402b	錫安小荳苗 B (2 月)	4-6 歲	31/1/2015 - 28/2/2015 (21/2 暫停)	六	11:30am - 12:30pm		4 (8)	\$200		
IC4402c	錫安小荳苗 B (3 月)	4-6 歲	7/3/2015 - 28/3/2015	六	11:30am - 12:30pm		4 (8)	\$200		
IC4403a	錫安小荳苗 C (1 月)	4-6 歲	3/1/2015 - 24/1/2015	六	2:00pm - 3:00pm	錫安中心 (民健樓)	4 (10)	\$200		
IC4403b	錫安小荳苗 C (2 月)	4-6 歲	31/1/2015 - 28/2/2015 (21/2 暫停)	六	2:00pm - 3:00pm		4 (10)	\$200		
IC4403c	錫安小荳苗 C (3 月)	4-6 歲	7/3/2015 - 28/3/2015	六	2:00pm - 3:00pm		4 (10)	\$200		
IC4404a	素描畫 (1 月)	6-12 歲	3/1/2015 - 24/1/2015	六	3:00pm - 4:00pm	錫安中心 (民健樓)	4 (10)	\$200	1. 教授線條結構、光暗空間位置等運用。 2. 中心會提供畫具用品，參加者亦可自行預備。 3. 舊生優先報名，新生請向櫃檯職員留名 / 查詢。	曾姑娘
IC4404b	素描畫 (2 月)	6-12 歲	31/1/2015 - 28/2/2015 (21/2 暫停)	六	3:00pm - 4:00pm		4 (10)	\$200		
IC4404c	素描畫 (3 月)	6-12 歲	7/3/2015 - 28/3/2015	六	3:00pm - 4:00pm		4 (10)	\$200		

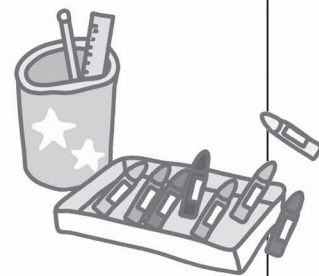

編號	活動名稱	對象	日期	星期	時間	地點	節數 (名額)	費用	內容	負責 社工
IC4405a	漫畫廊(1月)	6-12歲	3/1/2015 - 24/1/2015	六	4:00pm - 5:00pm	錫安中心 (民健樓)	4 (10)	\$200	1. 教授基本漫畫繪畫技巧, 如卡通人物的表情、動作等, 發揮參加者的創作思考能力。 2. 中心會提供畫具用品, 參加者亦可自行預備。 3. 舊生優先報名, 新生請向櫃檯職員留名/查詢。	曾姑娘
IC4405b	漫畫廊(2月)	6-12歲	31/1/2015 - 28/2/2015 (21/2 暫停)	六	4:00pm - 5:00pm		4 (10)	\$200		
IC4405c	漫畫廊(3月)	6-12歲	7/3/2015 - 28/3/2015	六	4:00pm - 5:00pm		4 (10)	\$200		
IC4406a	水彩畫(1月)	6-12歲	3/1/2015 - 24/1/2015	六	5:00pm - 6:00pm	錫安中心 (民健樓)	4 (8)	\$220	1. 教授水彩顏色的調色技巧及畫筆的正確運用方法。 2. 中心會提供畫具用品, 參加者亦可自行預備。 3. 舊生優先報名, 新生請向櫃檯職員留名/查詢。	曾姑娘
IC4406b	水彩畫(2月)	6-12歲	31/1/2015 - 28/2/2015 (21/2 暫停)	六	5:00pm - 6:00pm		4 (8)	\$220		
IC4406c	水彩畫(3月)	6-12歲	7/3/2015 - 28/3/2015	六	5:00pm - 6:00pm		4 (8)	\$220		
IC4408a	普通話 初班(1月)	6-12歲	3/1/2015 - 24/1/2015	六	10:00am - 11:00am	錫安中心 (民健樓)	4 (10)	\$180	1. 教授普通話發音、拼音及會話, 為兒童營造多聽多說普通話的環境, 激發他們的語言潛能。 2. 學生須連續完成12堂課程為一個完整課程。 3. 完成初班的學生可進深至進階班課程。 4. 請自備文具。 5. 舊生優先報名, 新生請向櫃檯職員留名/查詢。	曾姑娘
IC4408b	普通話 初班(2月)	6-12歲	31/1/2015 - 28/2/2015 (21/2 暫停)	六	10:00am - 11:00am		4 (10)	\$180		
IC4408c	普通話 初班(3月)	6-12歲	7/3/2015 - 28/3/2015	六	10:00am - 11:00am		4 (10)	\$180		
IC4409a	普通話 先修班(1月)	4-6歲	3/1/2015 - 24/1/2015	六	11:00am - 12:00pm		4 (10)	\$180		
IC4409b	普通話 先修班(2月)	4-6歲	31/1/2015 - 28/2/2015 (21/2 暫停)	六	11:00am - 12:00pm		4 (10)	\$180		
IC4409c	普通話 先修班(3月)	4-6歲	7/3/2015 - 28/3/2015	六	11:00am - 12:00pm		4 (10)	\$180		
IC4410a	普通話 進階班(1月)	6-12歲	3/1/2015 - 24/1/2015	六	12:00pm - 1:00pm		4 (10)	\$180		
IC4410b	普通話 進階班(2月)	6-12歲	31/1/2015 - 28/2/2015 (21/2 暫停)	六	12:00pm - 1:00pm		4 (10)	\$180		
IC4410c	普通話 進階班(3月)	6-12歲	7/3/2015 - 28/3/2015	六	12:00pm - 1:00pm		4 (10)	\$180		
IC4413a	劍橋小學英語 測試準備課程 Starters 班 1期	小一至 小二	4/1/2015 - 25/1/2015	日	4:30pm - 5:30pm	錫安中心 (民健樓)	4 (12)	\$360	1. 劍橋小學英語測試由英國劍橋大學考試局主辦, 適合六歲至十二歲的同學參加, 考試分為三個程度, 分為第一級、第二級及第三級。每一位完成測試的學生將獲發獎狀。 2. 此課程主要訓練學生在聽、說、讀、寫各方面的能力, 為學生參與測試作好準備。 3. 課程設有中期和終期筆試評估, 以測試學生的學習水平, 完成評估後可獲列名成績的證書乙張。 4. 請自備文具。 5. 舊生優先報名, 新生請向櫃檯職員留名/查詢。 6. 最少4人開班。 備註: 學生約參加18-24堂可自行參加考試。	曾姑娘
IC4413b	劍橋小學英語 測試準備課程 Starters 班 2期	小一至 小二	1/2/2015 - 1/3/2015 (22/2 暫停)	日	4:30pm - 5:30pm		4 (12)	\$360		
IC4413c	劍橋小學英語 測試準備課程 Starters 班 3期	小一至 小二	8/3/2015 - 29/3/2015	日	4:30pm - 5:30pm		4 (12)	\$360		
IC4414a	劍橋小學英語 測試準備課程 Movers 班 1期	小三至 小四	4/1/2015 - 25/1/2015	日	3:15pm - 4:15pm	錫安中心 (民健樓)	4 (12)	\$360		
IC4414b	劍橋小學英語 測試準備課程 Movers 班 2期	小三至 小四	1/2/2015 - 1/3/2015 (22/2 暫停)	日	3:15pm - 4:15pm		4 (12)	\$360		
IC4414c	劍橋小學英語 測試準備課程 Movers 班 3期	小三至 小四	8/3/2015 - 29/3/2015	日	3:15pm - 4:15pm		4 (12)	\$360		

編號	活動名稱	對象	日期	星期	時間	地點	節數 (名額)	費用	內容	負責 社工
IC4416	兒童奧林匹克 數學班 (小二)四期	舊生	10/1/2015 - 7/3/2015 (21/2 暫停)	六	10:00am - 11:00am	錫安中心 (民健樓)	8 (16)	\$560	1. 課程主要訓練兒童的思維、分析、推理及解難的能力，並鼓勵學生創意及靈活思考，提高他們學習數學的興趣及打好數學基礎。 2. 低年級的教學內容包括數數線段及火柴棒遊戲等，訓練觀察與思考。 3. 高年級的教學內容包括按規律填數及巧填豎式等，訓練邏輯推理。 4. 課程由「香港(國際)珠心算學會」獲取師資培訓合格導師任教。	曾姑娘
IC4417	兒童奧林匹克 數學班 (小三)四期	舊生	29/1/2015 - 9/4/215 (19/2、26/3 及 2/4 暫停)	四	7:00pm - 8:00pm		8 (16)	\$600		
IC4418	兒童奧林匹克 數學班 (小四)四期	舊生	10/1/2015 - 7/3/2015 (21/2 暫停)	六	11:00am - 12:00pm		8 (16)	\$600		
IC4419	兒童奧林匹克 數學班 (小五)四期	舊生	10/1/2015 - 7/3/2015 (21/2 暫停)	六	2:00pm - 3:00pm		8 (16)	\$600		
IC4420	珠心算 高班二期	舊生	10/1/2015 - 7/3/2015 (21/2 暫停)	六	5:00pm - 6:00pm	錫安中心 (民健樓)	8 (16)	\$520	1. 教導算盤運算，產生條件反射，完全運用左右腦去快速提升計算能力，啟發邏輯思維，訓練腦部靈巧及集中力。 2. 課程由「香港(國際)珠心算學會」獲取師資培訓合格導師任教。 3. 各個級別若能完成三期課程，並獲准升班者可獲頒發由「香港(國際)珠心算學會」發出的證書乙張。	曾姑娘
IC4427b	珠心算 初班二期(B)	舊生	29/1/2015 - 9/4/215 (19/2、26/3 及 2/4 暫停)	四	6:00pm - 7:00pm		8 (16)	\$480		
IC4422	珠心算 六級二期	舊生	10/1/2015 - 7/3/2015 (21/2 暫停)	六	3:00pm - 4:00pm		8 (16)	\$560		
IC4423	珠心算 四級一期	舊生	10/1/2015 - 7/3/2015 (21/2 暫停)	六	1:00pm - 2:00pm		8 (16)	\$620		
IC4425	珠心算 二級一期	舊生	10/1/2015 - 7/3/2015 (21/2 暫停)	六	4:00pm - 5:00pm		8 (16)	\$720		
IC4426	珠心算 中班一期	舊生	29/1/2015 - 9/4/215 (19/2、26/3 及 2/4 暫停)	四	5:00pm - 6:00pm		8 (16)	\$480		
IC4427a	珠心算 初班二期(A)	舊生	10/1/2015 - 7/3/2015 (21/2 暫停)	六	12:00pm - 1:00pm		8 (16)	\$480		
IC4440	音樂智能 - 學琴(1月)	4歲以上會員	2/1/2015 - 31/1/2015	不適用	不適用		錫安中心 (民健樓)	不適用		
IC4441	音樂智能 - 學琴(2月)	4歲以上會員	1/2/2015 - 28/2/2015	不適用	不適用	不適用		*		
IC4442	音樂智能 - 學琴(3月)	4歲以上會員	1/3/2015 - 31/3/2015	不適用	不適用	不適用		*		
IC4443	音樂智能 - 練琴(1月)	4歲以上會員	2/1/2015 - 31/1/2015	不適用	不適用	錫安中心 (民健樓)	不適用 (20)	*	1. 租用中心琴房練琴以20次計算起(每次30分鐘)，會員每星期可在學琴時間外選擇2次練琴時段，並由練琴首日開始計算起90日內需完成20次。 2. 中心亦設有按次收費的練琴安排，每節30分鐘，收費\$25。	方姑娘
IC4444	音樂智能 - 練琴(2月)	4歲以上會員	1/2/2015 - 28/2/2015	不適用	不適用		不適用 (20)	*		
IC4445	音樂智能 - 練琴(3月)	4歲以上會員	1/3/2015 - 31/3/2015	不適用	不適用		不適用 (20)	*		
IC4448	跆拳道班 - 基礎班	適合 4-8歲 初學者	3/1/2015 - 28/3/2015	六	2:00pm - 3:15pm	錫安中心 (民健樓)	12 (24)	\$600	1. 此課程適合初學者。 2. 此課程以教授跆拳道基本禮儀及動作為主。 3. 穿著輕便衣服，如若購買道袍需另外繳費，詳情可向導師查詢。 4. 最少6人開班。	方姑娘

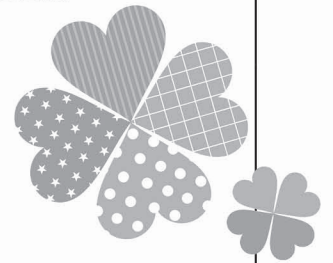

黃大仙區鄰里支援幼兒照顧計劃

社區保姆

服務

編號：NS4403a-NS4403c

內容：由曾受訓練之保姆在他們的居所或到服務使用者家中，為初生至九歲以下的幼兒，提供照顧服務。

日期：按家長需要

時間：上午 7:00- 晚上 11:00 之間可提供服務，如有特別情況可再與負責社工商討

對象：區內初生至九歲以下的幼兒

名額：不限

費用：每位幼兒每小時 \$18；兩位幼兒在同一家庭同時使用保姆服務每小時 \$30；

備註：有社會需要的低收入家庭，可以申請減免或豁免

負責社工：郭姑娘或冬梅姑娘

父母需要長時間工作！

工作時間不穩定！

有突發需要！

但又有年幼的子女需要找人照顧！

可以點算？社區保姆服務幫到你！

黃大仙區鄰里支援幼兒照顧計劃

社區保姆

訓練

如果你喜歡幼兒、又想發揮守望相助精神，你可以獲得津貼，經訓練後就能成為愛心保姆。保姆自行決定服務的時間，彈性又靈活。

編號：SNS4401a-SNS4401c

內容：保姆計劃簡介，幼兒發展及照顧須知，家居急救處理，意外及受傷事故處理及指引

日期：一月份 13.1.2015-14.1.2015(星期二及星期三)

二月份 10.2.2015-11.2.2015(星期二及星期三)

三月份 17.3.2015-18.3.2015(星期二及星期三)

時間：上午 10:00 - 下午 1:00

地點：錫安中心(民健樓)

對象：區內有愛心的人士

名額：不限

費用：全免

負責社工：郭姑娘 / 冬梅姑娘

編號	活動名稱	對象	日期	星期	時間	地點	節數(名額)	費用	內容	負責社工
SNS4401a	社區保姆訓練(1月份)	區內外婦女	13/1/2015 - 14/1/2015	二及三	10:00am - 1:00pm	錫安中心(民健樓)	2 (100)	免費	由曾受訓練之保姆在他們居所或到服務使用者家中，為初生至六歲以下的幼兒，提供照顧服務	冬梅姑娘
SNS4401b	社區保姆訓練(2月份)	區內外婦女	10/2/2015 - 11/2/2015	二及三	10:00am - 1:00pm	錫安中心(民健樓)	2 (100)	免費	由曾受訓練之保姆在他們居所或到服務使用者家中，為初生至六歲以下的幼兒，提供照顧服務	冬梅姑娘
SNS4401c	社區保姆訓練(3月份)	區內外婦女	17/3/2015 - 18/3/2015	二及三	10:00am - 1:00pm	錫安中心(民健樓)	2 (100)	免費	由曾受訓練之保姆在他們居所或到服務使用者家中，為初生至六歲以下的幼兒，提供照顧服務	冬梅姑娘
SNS4402	社區保姆更新及管教技巧課程(2月份)	已接受本會受訓之保姆	13/2/2015	五	10:00am - 1:00pm	錫安中心(民健樓)	2 (100)	免費	由曾受訓練之保姆在他們居所或到服務使用者家中，為初生至六歲以下的幼兒，提供照顧服務	冬梅姑娘

課餘託管服務(一至三月份)

(活動編號：AP4401a-AP4403c)

特色

由專業社工與家長按小朋友的學習需要，設計個別學習計劃，並提供有關學業、行為、情緒等方面提供輔導；由經驗豐富導師負責學業照顧，協助小朋友快樂學習；特設默書時段，個別跟進溫習；

	星期一	星期二	星期三	星期四	星期五
3:30-5:30pm	功課輔導及學術操練				
5:30-6:30pm	默書時段 / 學術操練問與答	默書時段 / 學術操練問與答	默書時段 / 學術操練問與答	默書時段 / 學術操練問與答	默書時段 / 學術操練問與答

備註：3:30-5:00pm 期間將有 15 分鐘小息及茶點時間

	星期一	星期二	星期三	星期四	星期五
4:00-6:00pm	功課輔導及學術操練				
6:00-7:00pm	默書時段 / 學術操練問與答	默書時段 / 學術操練問與答	默書時段 / 學術操練問與答	默書時段 / 學術操練問與答	默書時段 / 學術操練問與答

備註：4:00-6:00pm 期間將有 15 分鐘小息及茶點時間

託管月費：\$930(星期一至五)

報名辦法：1. 負責社工將與家長及小朋友進行個別面見，並請携同最近之學校成績表 / 評估表以作參考。

2. 如有需要者可申請社會福利署津貼，詳情請與負責社工聯絡

負責社工：韓姑娘、方姑娘及郭姑娘

延長託管服務

現有參加託管之小朋友如需於學校假期延長託管，每小時收費 15 元正，每餐午餐 26 元正

備註：1. 自備午餐者可代安排翻熱

2. 如需延長託管請預早通知負責社工

暫託服務 (活動編號：AP4404a-AP4404c)

對象：學校假期及考試期間需要暫託之 6-12 歲小學生

收費：每小時 15 元正

每餐午餐 26 元正

參加辦法：請與負責社工聯絡，以便安排

如有任何查詢歡迎致電 23240111 與負責社工韓姑娘聯絡

通知期不足一天的突發暫託安排

對象：日常照顧者有突發事情之 6-12 歲小學生

收費：每小時 30 元 每餐午餐 26 元正

負責社工：韓姑娘

備註：由於暫託需要安排人手，煩請家長於使用暫託服務前檢查清楚有關日期及時間，一經繳費，不能更改使用日期、時間及退款，不便之處，敬望原諒。

社區保姆服務

編號	活動名稱	對象	日期	星期	時間	地點	節數 (名額)	費用	內容	負責社工
NMH4401	幼兒託管服務 一月(暫託)	0-6歲	1/1/2015 - 30/1/2015	一至五	11:00am - 7:00pm	恩慈中心 (樂安樓)	40 (14)	\$10	於暫託期間為幼兒提供安全、健康的環境、避免幼兒因獨留在家發生意外。	冬梅姑娘
NMH4402	幼兒託管服務 二月(暫託)	0-6歲	2/2/2015 - 27/2/2015	一至五	11:00am - 7:00pm		40 (14)	\$10		
NMH4403	幼兒託管服務 三月(暫託)	0-6歲	2/3/2015 - 31/3/2015	一至五	11:00am - 7:00pm		40 (14)	\$10		
NS4401a	NSCCP 幼兒 託管服務 一月(月託)	3-6歲	2/1/2015 - 31/1/2015	一至五	1:00pm - 9:00pm	恩慈中心 (樂安樓)	40 (30)	\$550	為區內3-6歲以下幼兒提供小組服務，服務以基本照顧為主，輔以小組遊戲等活動。	冬梅姑娘
NS4402a	NSCCP 幼兒 託管服務 一月(暫託)	3-6歲	2/1/2015 - 31/1/2015	一至五	1:00pm - 9:00pm	恩慈中心 (樂安樓)	40 (30)	\$10	為區內3-6歲以下幼兒提供小組服務，服務以基本照顧為主，輔以小組遊戲等活動。	冬梅姑娘
NS4401b	NSCCP 幼兒 託管服務 二月(月託)	3-6歲	2/2/2015 - 28/2/2015	一至五	1:00pm - 9:00pm	恩慈中心 (樂安樓)	40 (30)	\$550	為區內3-6歲以下幼兒提供小組服務，服務以基本照顧為主，輔以小組遊戲等活動。	冬梅姑娘
NS4402b	NSCCP 幼兒 託管服務 二月(暫託)	3-6歲	2/2/2015 - 28/2/2015	一至五	1:00pm - 9:00pm	恩慈中心 (樂安樓)	40 (30)	\$10	為區內3-6歲以下幼兒提供小組服務，服務以基本照顧為主，輔以小組遊戲等活動。	冬梅姑娘
NS4401c	NSCCP 幼兒 託管服務 三月(月託)	3-6歲	2/3/2015 - 31/3/2015	一至五	1:00pm - 9:00pm	恩慈中心 (樂安樓)	40 (30)	\$550	為區內3-6歲以下幼兒提供小組服務，服務以基本照顧為主，輔以小組遊戲等活動。	冬梅姑娘
NS4402c	NSCCP 幼兒 託管服務 三月(暫託)	3-6歲	2/3/2015 - 31/3/2015	一至五	1:00pm - 9:00pm	恩慈中心 (樂安樓)	40 (30)	\$10	為區內3-6歲以下幼兒提供小組服務，服務以基本照顧為主，輔以小組遊戲等活動。	冬梅姑娘

小學優質託管服務

編號	活動名稱	對象	日期	星期	時間	地點	節數 (名額)	費用	內容	負責 社工
AP4401a	優質課餘 託管服務 (下午A) 1月	6-8歲 學生	1/1/2015 - 31/1/2015	一至五	3:30pm - 6:30pm/ 4:00pm - 7:00pm	錫安中心 (民健樓)	22 (14)	\$930	1. 由專業社工與家長按小朋友的學習需要，設計個別學習計劃，並提供學業、行為和情緒方面的輔導服務 2. 由經驗豐富導師負責學業照顧，協助小朋友快樂學習 3. 特設默書時段，個別跟進課外練習	郭姑娘
AP4402a	優質課餘 託管服務 (下午B) 1月	6-8歲 學生	1/1/2015 - 31/1/2015							郭姑娘
AP4403a	優質課餘 託管服務 (下午C) 1月	8-12歲 學生	1/1/2015 - 31/1/2015							郭姑娘
AP4404a	兒童課餘 託管延長及 暫託1月	6-12歲 小學生	1/1/2015 - 31/1/2015	一至五	10:00am - 7:00pm	錫安中心 (民健樓)	22 (14)	\$15	學校假期暫託服務	郭姑娘
AP4401b	優質課餘 託管服務 (下午A) 2月	6-8歲 學生	1/2/2015 - 28/2/2015	一至五	3:30pm - 6:30pm/ 4:00pm - 7:00pm	錫安中心 (民健樓)	22 (14)	\$930	1. 由專業社工與家長按小朋友的學習需要，設計個別學習計劃，並提供學業、行為和情緒方面的輔導服務 2. 由經驗豐富導師負責學業照顧，協助小朋友快樂學習 3. 特設默書時段，個別跟進課外練習	郭姑娘
AP4402b	優質課餘 託管服務 (下午B) 2月	6-8歲 學生	1/2/2015 - 28/2/2015							
AP4403b	優質課餘 託管服務 (下午C) 2月	8-12歲 學生	1/2/2015 - 28/2/2015							
AP4404b	兒童課餘 託管延長及 暫託2月	6-12歲 小學生	1/2/2015 - 28/2/2015	一至五	10:00am - 7:00pm	錫安中心 (民健樓)	22 (14)	\$15	學校假期暫託服務	郭姑娘

編號	活動名稱	對象	日期	星期	時間	地點	節數 (名額)	費用	內容	負責 社工
AP4401c	優質課餘託管服務 (下午 A) 3 月	6-8 歲 學生	1/3/2015 - 31/3/2015	一至五	3:30pm - 6:30pm/ 4:00pm - 7:00pm	錫安中心 (民健樓)	22 (14)	\$930	1. 由專業社工與家長按小朋友的學習需要，設計個別學習計劃，並提供學業、行為和情緒方面的輔導服務 2. 由經驗豐富導師負責學業照顧，協助小朋友快樂學習 3. 特設默書時段，個別跟進課外練習	郭姑娘
AP4402c	優質課餘託管服務 (下午 B) 3 月	6-8 歲 學生	1/3/2015 - 31/3/2015							
AP4403c	優質課餘託管服務 (下午 C) 3 月	8-12 歲 學生	1/3/2015 - 31/3/2015							
AP4404c	兒童課餘託管延長 及暫託 3 月	6-12 歲 小學生	1/3/2015 - 31/3/2015	一至五	10:00am - 7:00pm	錫安中心 (民健樓)	22 (14)	\$15	學校假期暫託服務	郭姑娘

中華錫安傳道會 恩慈家庭及幼兒互助中心

服務簡介：

恩慈家庭及幼兒互助中心為中華錫安傳道會轄下另一所社會服務中心。服務對象為 6 歲以下幼兒，並為他們提供暫託服務。



幼兒暫託服務

對象：6 歲以下幼兒

收費：每小時 \$10

目的：1) 為幼兒提供安全、健康的環境，避免幼兒因獨留在家發生意外；
2) 減輕幼兒家長照顧幼兒的壓力，給予家長休息及進修的空間；
3) 發揮鄰里互助精神。

內容：於暫託期間照顧幼兒安全，培育小朋友群體生活技能

負責社工：冬梅姑娘

精靈寶寶學堂 Smart Toddlers College

1 至 3 歲是幼兒成長發展的黃金期，我們相信透過愉快的親子互動、遊戲及學習歷程能促進幼兒的認知、大小肌肉及早期語言等發展。幼兒亦可在活動中體驗群體生活的樂趣，學習簡單社交禮儀及規範，做個醒目健康的精靈寶寶。

編號	活動名稱	對象	日期	星期	時間	地點	節數 (名額)	費用	內容	負責 社工
SFC4401	幼兒親子 啟導班	1-2 歲 幼兒及家長	30/12/2014 - 10/3/2015 (24/2/2015 暫停)	二	11:00am- 12:00nn	恩慈中心 (樂安樓)	10 (6 對親子)	\$600	透過唱遊律動、故事、肢體活動等，提升幼兒的理解及應對，學習與友儕相處，同時，讓照顧者與幼兒建立更親密的關係。 * 為使幼兒及照顧者更專心，請勿攝錄 *	韓姑娘
SFC4402	幼兒親子 躍進班	2-3 歲 幼兒及家長	7/1/2015 - 25/3/2015 (18/2 及 25/2 暫停)	三	11:00am- 12:00nn		10 (6 對親子)	\$600		Ling 姑娘
SFC4403	幼兒 創意坊	2-3 歲 幼兒及家長	8/1/2015 - 26/3/2015 (15/1 及 19/2 暫停)	四	11:00am- 12:00nn		10 (6 對親子)	\$600		郭姑娘

恩慈中心課程

編號	活動名稱	對象	日期	星期	時間	地點	節數 (名額)	費用	內容	負責 社工
SFC4404	說故事 學表達	3-4.5 歲	8/1/2015 - 5/2/2015	四	5:00pm - 6:00pm	恩慈中心 (樂安樓)	6 (8)	\$100	透過遊戲及說故事，提升兒童表達能力。	韓姑娘
SFC4405	數學常識	3-4.5 歲	5/1/2015 - 9/2/2015	一	4:00pm - 5:00pm	恩慈中心 (樂安樓)	6 (8)	\$100	透過遊戲和活動，讓幼兒認識數學概念，增加他們對數學的學習興趣	冬梅姑娘
SFC4406	親子美食樂	4.6-6 歲	7/1/2015 - 11/2/2015	三	4:15pm - 5:15pm	恩慈中心 (樂安樓)	4 (6)	\$120	透過製作親子美食，增加父母與子女的溝通合作，營造和諧親子關係。請自備食物盒。	冬梅姑娘
SFC4407	專注力	3-4.5 歲	8/1/2015 - 5/2/2015	四	4:00pm - 5:00pm	恩慈中心 (樂安樓)	6 (6)	\$100	透過遊戲及活動，提升兒童專注力。	韓姑娘
SFC4408	幼兒 DIY	4-6 歲	6/1/2015 - 10/2/2015	二	4:00pm - 5:00pm	恩慈中心 (樂安樓)	6 (8)	\$100	透過製作不同的小手工，讓幼兒認識創造力元素，培養他們的創意思維。	曾姑娘
SFC4409	趣味 英語街	3-4.5 歲	6/2/2015 - 27/3/2015 (20/2 及 27/2/2015 暫停)	五	11:30am - 12:30pm	恩慈中心 (樂安樓)	6 (8)	\$100	透過遊戲及歌曲，讓孩子在輕鬆的環境下學習及接觸簡單英語，提升他們對英語的興趣。	方姑娘
SFC4410	賀年食品 齊齊做	3-6 歲 親子	11/2/2015	三	7:30pm - 9:00pm	錫安中心 (民健樓)	1 (15 對)	\$40	透過製作賀年食品，讓親子共同慶祝新年並享受食品。	冬梅姑娘

恩慈中心興趣班

編號	活動名稱	對象	日期	星期	時間	地點	節數 (名額)	費用	內容	負責社工
NMH4404	小荳苗幼兒畫班 (A)~一月份	3-4 歲	3/1/2015 - 31/1/2015	六	10:00am - 11:00am	恩慈中心 (樂安樓)	5 (8)	\$250	~ 教授顏色配圖、線條組合等技巧，並以不同主題啟發參加者創作力，由中心提供畫具。	冬梅姑娘
NMH4405	小荳苗幼兒畫班 (B)~一月份	3-4 歲	3/1/2015 - 31/1/2015	六	11:00am - 12:00nn		5 (8)	\$250		
NMH4406	小荳苗幼兒畫班 (C)~一月份	3-4 歲	3/1/2015 - 31/1/2015	六	12:00nn - 1:00pm		5 (8)	\$250		
NMH4407	小荳芽幼兒畫班 (D)~一月份	5-6 歲	3/1/2015 - 31/1/2015	六	10:00am - 11:00am		5 (8)	\$250		
NMH4408	小荳芽幼兒畫班 (E)~一月份	5-6 歲	3/1/2015 - 31/1/2015	六	11:00am - 12:00nn		5 (8)	\$250		
NMH4409	小荳芽幼兒畫班 (F)~一月份	5-6 歲	3/1/2015 - 31/1/2015	六	12:00nn - 1:00pm		5 (8)	\$250		
NMH4410	小荳苗幼兒畫班 (A)~二月份	3-4 歲	7/2/2015 - 28/2/2015 (21/2 暫停)	六	10:00am - 11:00am	恩慈中心 (樂安樓)	3 (8)	\$150	~ 教授顏色配圖、線條組合等技巧，並以不同主題啟發參加者創作力，由中心提供畫具。	冬梅姑娘
NMH4411	小荳苗幼兒畫班 (B)~二月份	3-4 歲	7/2/2015 - 28/2/2015 (21/2 暫停)	六	11:00am - 12:00nn		3 (8)	\$150		
NMH4412	小荳苗幼兒畫班 (C)~二月份	3-4 歲	7/2/2015 - 28/2/2015 (21/2 暫停)	六	12:00nn - 1:00pm		3 (8)	\$150		
NMH4413	小荳芽幼兒畫班 (D)~二月份	5-6 歲	7/2/2015 - 28/2/2015 (21/2 暫停)	六	10:00am - 11:00am		3 (8)	\$150		
NMH4414	小荳芽幼兒畫班 (E)~二月份	5-6 歲	7/2/2015 - 28/2/2015 (21/2 暫停)	六	11:00am - 12:00nn		3 (8)	\$150		
NMH4415	小荳芽幼兒畫班 (F)~二月份	5-6 歲	7/2/2015 - 28/2/2015 (21/2 暫停)	六	12:00nn - 1:00pm		3 (8)	\$150		
NMH4416	小荳苗幼兒畫班 (A)~三月份	3-4 歲	7/3/2015 - 28/3/2015	六	10:00am - 11:00am	恩慈中心 (樂安樓)	4 (8)	\$200	~ 教授顏色配圖、線條組合等技巧，並以不同主題啟發參加者創作力，由中心提供畫具。	冬梅姑娘
NMH4417	小荳苗幼兒畫班 (B)~三月份	3-4 歲	7/3/2015 - 28/3/2015	六	11:00am - 12:00nn		4 (8)	\$200		
NMH4418	小荳苗幼兒畫班 (C)~三月份	3-4 歲	7/3/2015 - 28/3/2015	六	12:00nn - 1:00pm		4 (8)	\$200		
NMH4419	小荳芽幼兒畫班 (D)~三月份	5-6 歲	7/3/2015 - 28/3/2015	六	10:00am - 11:00am		4 (8)	\$200		
NMH4420	小荳芽幼兒畫班 (E)~三月份	5-6 歲	7/3/2015 - 28/3/2015	六	11:00am - 12:00nn		4 (8)	\$200		
NMH4421	小荳芽幼兒畫班 (F)~三月份	5-6 歲	7/3/2015 - 28/3/2015	六	12:00nn - 1:00pm		4 (8)	\$200		

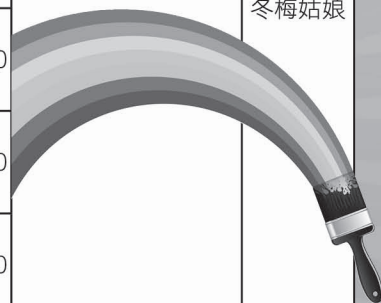

慈雲山錫安青少年綜合服務中心分處 青少年就業培訓及創藝發展中心

2015年1至3月青少年活動

社會服務

編號	活動名稱	對象	日期	星期	時間	節數 (名額)	地點	費用	內容	負責 社工
SYC4440a	賣旗日 (利民會)	初中/ 高中	17/1/2015	六	9:00am- 12:00nn	1 (10)	黃大仙/ 慈雲山區	不適用	透過協助其他機構賣旗，訓練自信及溝通技巧。可獲簽發義工時數及頒發機構證書(若有)。賣旗時段為7:00am-12:30pm，義工可選擇時間賣旗。未滿14歲之義工須由家長陪同。 備註：集合時間及領取旗袋資料將另行通知	Fanny Miss

青年興趣班

編號	活動名稱	對象	日期	星期	時間	節數 (名額)	地點	費用	內容	負責 社工
YC4404	青年結他 初班	12-18 歲 青少年	15/1/2015 - 12/2/2015	四	4:00pm- 5:00pm	5 (6)	創藝中心 (正暉樓)	\$250	本課程專為未正式學習過結他之愛好者而設，透過簡單簡譜視彈及一些必須的樂理知識學習。適當地掌握正確彈奏基本技巧，掌握簡單主旋律，和弦彈奏。	Connie Miss
YC4405	青年結他 中班	12-18 歲 青少年	15/1/2015 - 12/2/2015	四	5:00pm- 6:00pm	5 (6)		\$250	本課程專為學習過結他初班之愛好者而設，能夠掌握基本彈奏技巧，掌握簡單主旋律、和弦彈奏。結合趣味性的歌曲練習，從而享受彈奏結他的樂趣。	Connie Miss
YC4406	青年鼓班 初班	12-18 歲 青少年	15/1/2015 - 12/2/2015	四	6:00pm- 7:00pm	5 (6)		\$250	本課程專為未正式學習過鼓之愛好者而設，透過簡單簡譜視彈及一些必須的樂理知識學習。學習適當地掌握正確基本技巧。	Connie Miss
YC4407	青年鼓班 中班	12-18 歲 青少年	15/1/2015 - 12/2/2015	四	7:00pm- 8:00pm	5 (6)		\$250	本課程專為學習過鼓初班之愛好者而設，能夠掌握基本技巧，結合趣味性的歌曲練習，從而享受鼓樂。	Connie Miss

青年就業服務

展翅·青見計劃 (全年收生)

報名日期：全年接受報名
 報名方法：於櫃台索取申請表格，填妥後交會櫃台同事代為傳真至展翅計劃辦事處
 負責社工：Fanny Miss (梁姑娘)、黎 Sir

一般計劃內容：

- 1 核心課程：求職及人際技巧訓練 48 小時訓練 (必修課程)
- 2 選修課程：
 - 選修一：團隊協作 約 80 小時訓練
 - 選修二：電腦應用 (基本及進階課程) 基本：約 48 小時訓練；
進階：約 80 小時訓練
 - 選修三：職業技能 (例如：專業寵物美容師訓練課程) 約 100 小時訓練
- 3 工作實習
(為期一個月的工作實習，實習期間表現良好的學員將有機會獲聘)
- 4 見習職位
(為期六至十二個月的在職培訓，期間可參加合適的職外職業訓練課程)
- 5 擇業輔導及支援服務 (由專業社工作個案經理，跟進就業情況)

詳情可瀏覽展翅計劃網 www.yes.labour.gov.hk

支青組——職青信仰支持小組

日期：隔週三
 時間：7:30-9:30 pm
 地點：創藝中心（慈正邨正暉樓）
 內容：唱歌、聽人講故事、看聖經、分享、互相代禱
 查詢：Fanny(梁姑娘)、Jason(洪傳道)

一同十扑 在職青年的你

「我來是叫羊(人)得生命，
 並且得的更豐盛。」
 (聖經約翰福音 10:10)



青少年福音聚會簡介

青年崇拜

我們是一群青年基督徒，以年青人的方式敬拜神，內容有敬拜讚美、見證、講道等，歡迎所有年青人參與，與我們一起認識真理和敬拜主。
 聚會時間：逢星期日早上 10:30-12:00
 聚會地點：九龍慈雲山慈正邨正暉樓地下 1 號

少年組(初中)/高青組(高中)/唯祂命團(大專)

我們是一群有使命、肯委身、有愛心的群體，透過各種不同的活動(例如每週聚會、詩歌敬拜、查考聖經、營會)認識神、認識自己，彼此激勵互相扶持，在生活中活出信仰，在真理中學習成長，你願意加入我們的大家庭嗎？

少年組及高青組時間：逢星期日下午 12:30-2:00
 唯祂命團時間：逢星期日下午 3:00-5:00
 聚會地點：九龍慈雲山慈正邨正暉樓地下 1 號



創藝 Band 房借用 編號：YC4401

對象	日期	星期	時間	費用	地址
12 至 35 歲青少年	開放時間：			每小時 \$25	九龍慈雲山慈正邨正暉樓地下一號
	星期二至四：		下午 2:00 - 晚上 10:00		
	星期五、六：		上午 10:00 - 晚上 10:00		
	星期日、一：		休息		

誠意為熱愛音樂的你，提供 BAND 房 / 鼓房租用，其中音響設備一流，收費低廉，入會後即可使用(現時免費入會)，快 D 嚟租用啦！

設備：電子琴、鼓、Guitar Amplifier、Bass Amplifier、Loudspeaker、有線咪及譜架、電子結他、電子低結他

電話：23240113(歡迎查詢及預約)，可向 Connie Miss 查詢

新同事介紹



大家好！我是錫安中心的新社工方姑娘。我的興趣是享受音樂(唱歌、聽歌、玩樂器)和做小手作，期待認識你們！

自修室(最新消息) 編號：YC4402

自修室開放時間：

星期	一	二	三	四	五	六	日
早上 10:00 下午 1:00	X	加開	加開	加開	加開	加開	X
下午 2:00 晚上 6:00	X	加開	加開	加開	加開	加開	X
晚上 6:00 晚上 9:45	X	加開	加開	加開	加開	加開	X

- ◆ DSE 期間，為方便各自修生，中心由 3/2/2015 至 30/4/2015，自修室將加開星期二至星期四早上時段，為自修生加油。
- ◆ 星期二至四早上 10:00~1:00 非中心開放時間，如欲使用自修室，請按門鐘及登記。
- ◆ 農曆新年期間(19/2-25/2)，中心將暫停開放，自修室服務暫停。
- ◆ 由於使用者眾多，離開座位超過 30 分鐘，本中心有權收回座位，讓其他使用者使用，請珍惜座位，切勿離座超過 30 分鐘；
- ◆ 如舉辦活動需借用房間，自修室將暫停開放，恕不另行通知；
- ◆ 如有疑問，可與偉 SIR 聯絡。

自修室開放房間：三號室(10 個位)或一號室(10 個位)

查詢地址：九龍慈雲山慈正邨正暉樓地下 1 號

查詢電話：2324 0113

Hi！我是創藝中心的社工 Connie，有幸與大家會面。平時喜歡跑步、跳舞，如果你有興趣可以找我一起作伴吧。



Hello! 我是創藝中心新來的社工 Tramy! 我平常最喜歡彈琴和彈小結他。大家可以多些來中心找我呀~~

電腦免費使用

星期	一	二	三	四	五	六	日
早上 10:00 下午 1:00	X	X	X	X	加開	加開	X
下午 2:00 晚上 6:00	X	加開	加開	加開	加開	加開	X
晚上 6:00 晚上 10:00	X	加開	加開	加開	加開	加開	X

編號：YC4403

為了更進一步提高本中心對大家支援服務，在開放時間內本中心會安排當值職員或活動工作員管理運作及支援電腦使用者。

本中心歡迎中心會員；免費入會；免費使用中心的電腦借用服務。

如有查詢，請與 Rick Sir 聯絡

註：如因活動暫停開放，恕不另行通知，請留意中心通告，不便之處，敬請原諒。